

Erdschoss Bestand /  
Obergeschoss Neubau  
M 1:100

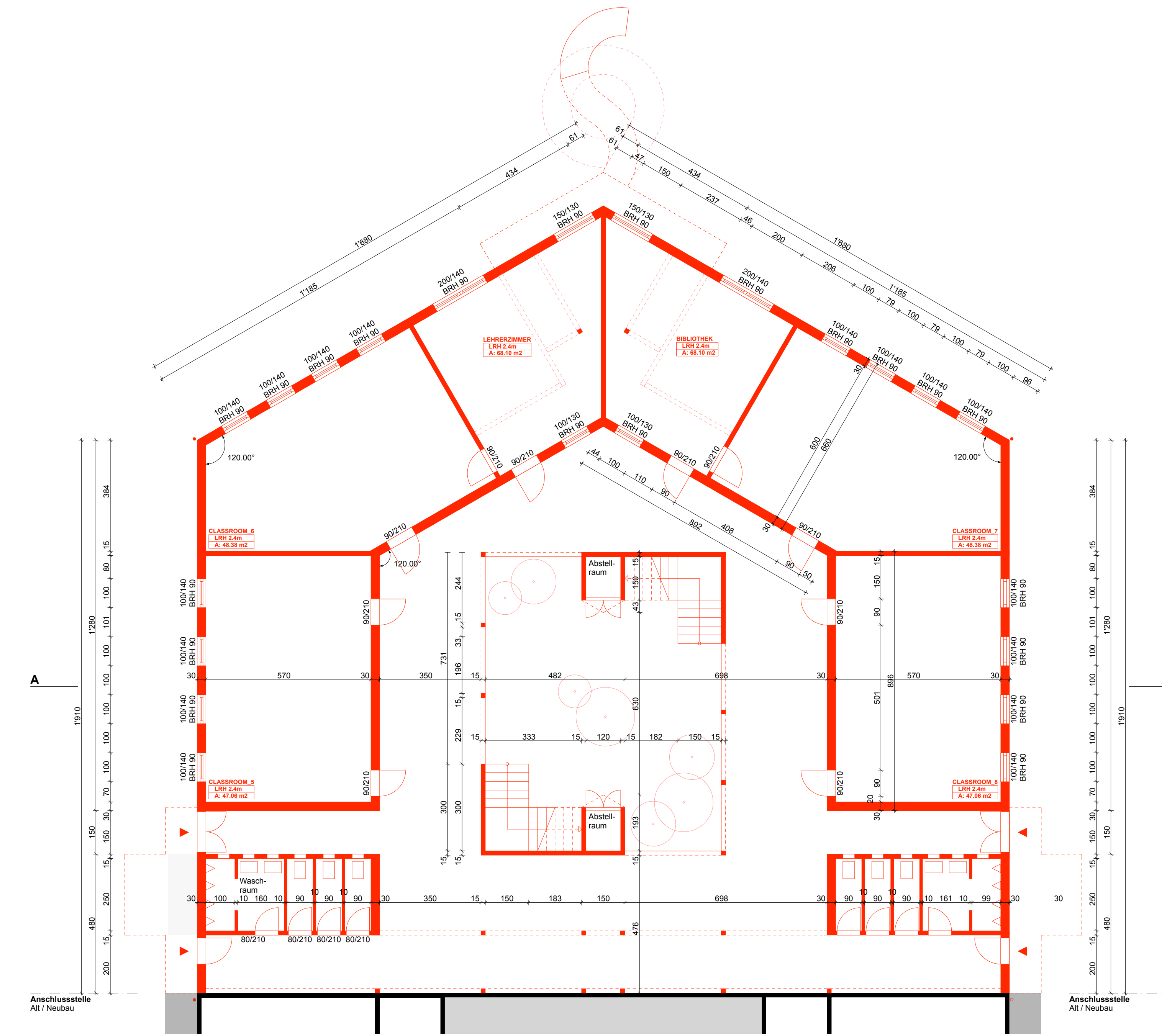

Untergeschoss Neubau  
M 1:100

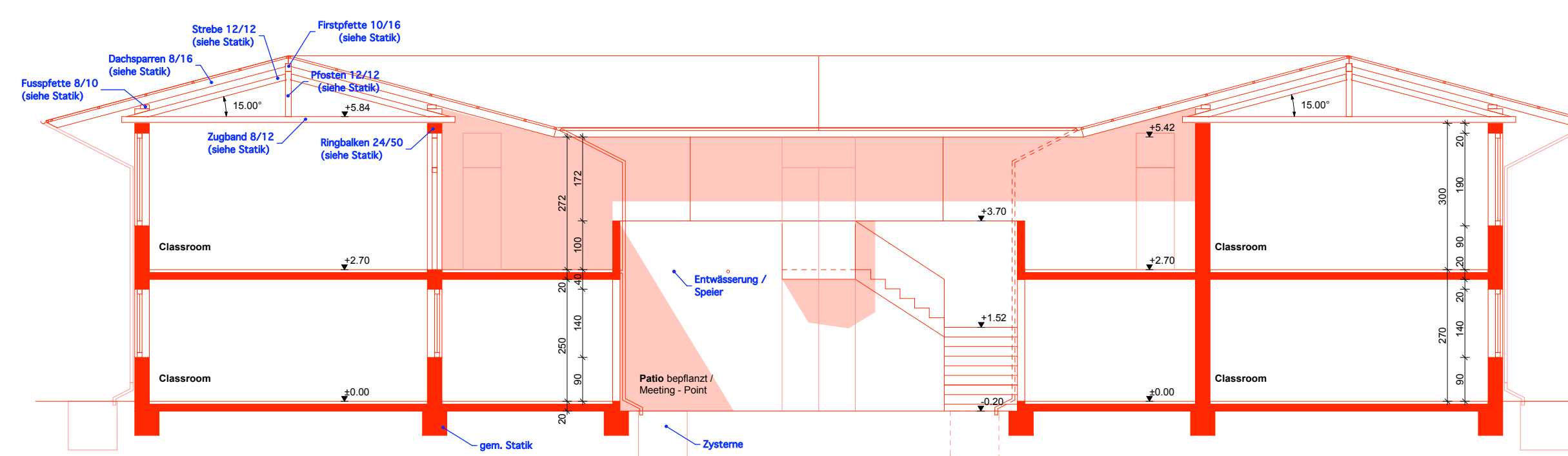

Schnitt AA  
M 1:100

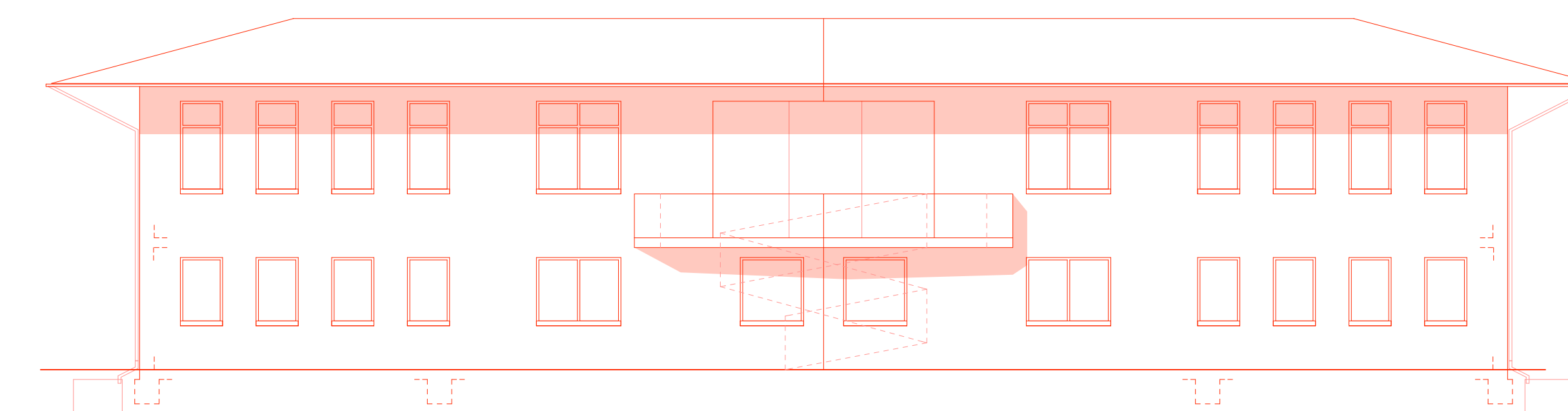

Ansicht Norden  
M 1:100

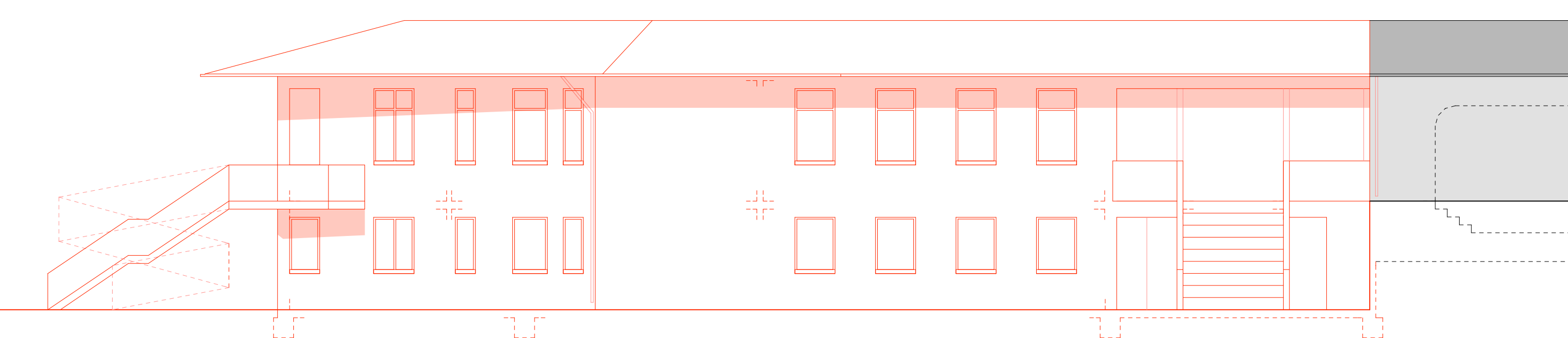

Ansicht Süden  
M 1:100

INDEX	ÄNDERUNGEN	DATUM

Alle Masse sind vom Unternehmer vor Ort zu prüfen.  
Mögliche Unstimmigkeiten sind umgehend der Bauleitung zu melden.  
Alle Fachinformationen zu Statik, Haustechnik und Elektro sind den Unterlagen der Fachplaner zu entnehmen

**BESTAND**   
**ABBRUCH**   
**NEU**   
**STATIK**

**PROJEKT**  
Nursery School / Hall  
S.i.w. / Box 903 Moshi (TZ)

**BAUHERRSCHAFT**  
Secular Institute of Women  
in the Opus Spiritus Sancti  
Pfarrer-Bendel-Weg 3a  
D-61462 Königstein  
T +49 6173 2204  
F +49 6173 27 688  
Email GerSIWOS@col.com

**ARCHITEKT**  
Max-Werner Kahl  
Minnholzweg 20  
D-61476 Kronberg Ta  
T +49 6173 940400  
F +49 6173 940435  
Germany

**TRAGWERKSPLANER**  
Kleinhofen + Schulenberg  
Bessunger Strasse 88a  
D-64285 Darmstadt  
T +49 6151 49870  
F +49 6151 498749  
Germany

**PLANINHALT**  
Grundriss, Schnitt, Ansichten

**PLAN-NR.**  
1058.01.1

**DATUM**  
29.07.11

**MST**  
DinA0 / 1:100